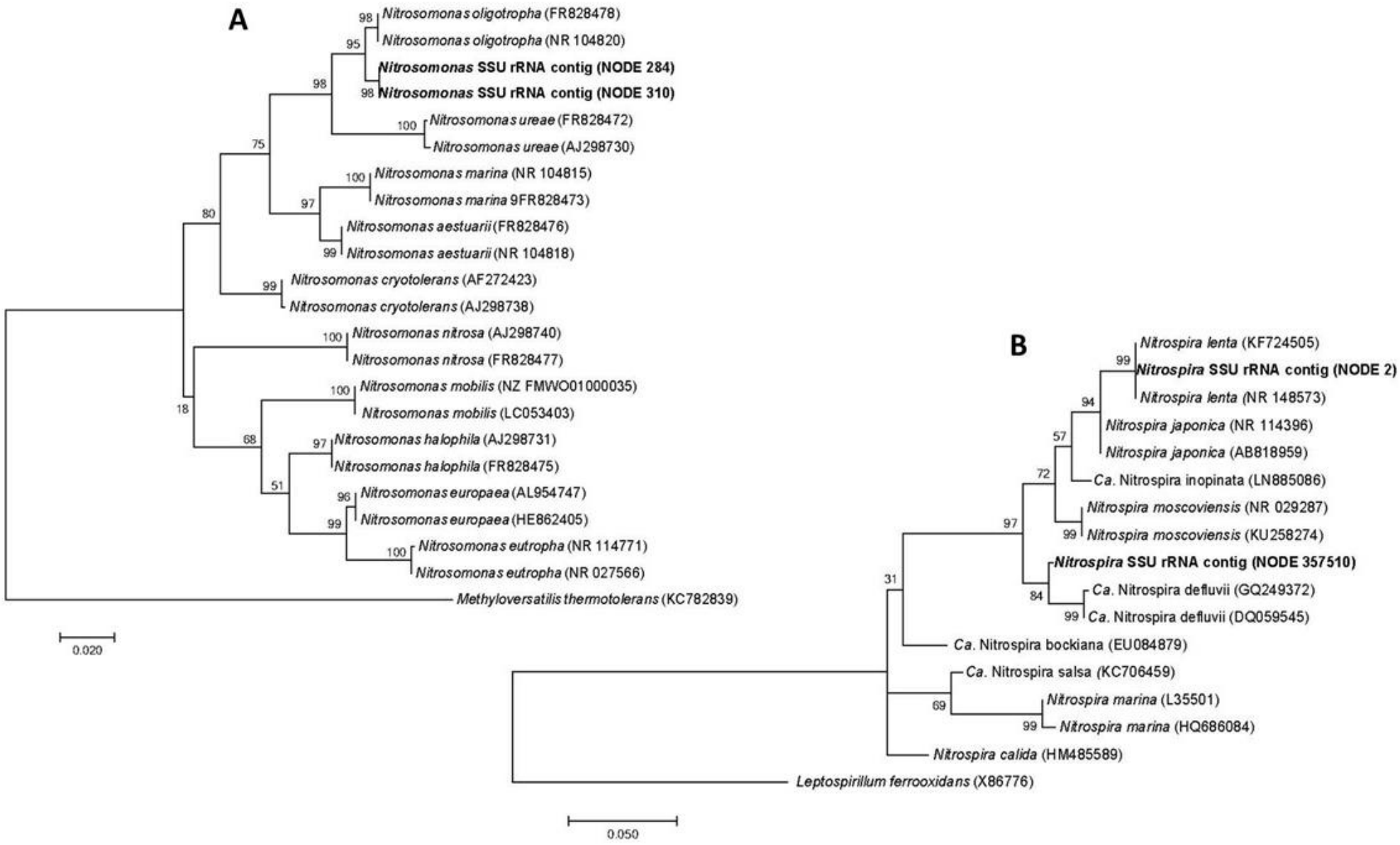
A
Nitrosomonas oligotropha (FR828478)
Nitrosomonas oligotropha (NR 104820)
Nitrosomonas SSU rRNA contig (NODE 284)
Nitrosomonas SSU rRNA contig (NODE 310)
Nitrosomonas ureae (FR828472)
Nitrosomonas ureae (AJ298730)
Nitrosomonas marina (NR 104815)
Nitrosomonas marina 9FR828473)
Nitrosomonas aestuarii (FR828476)
Nitrosomonas aestuarii (NR 104818)
Nitrosomonas cryotolerans (AF272423)
Nitrosomonas cryotolerans (AJ298738)
Nitrosomonas nitrosa (AJ298740)
Nitrosomonas nitrosa (FR828477)
Nitrosomonas mobilis (NZ FMWO01000035)
Nitrosomonas mobilis (LC053403)
Nitrosomonas halophila (AJ298731)
Nitrosomonas halophila (FR828475)
Nitrosomonas europaea (AL954747)
Nitrosomonas europaea (HE862405)
Nitrosomonas eutropha (NR 114771)
Nitrosomonas eutropha (NR 027566)
Methyloversatilis thermotolerans (KC782839)
0.020
B
Nitrospira lenta (KF724505)
Nitrospira SSU rRNA contig (NODE 2)
Nitrospira lenta (NR 148573)
Nitrospira japonica (NR 114396)
Nitrospira japonica (AB818959)
Ca. Nitrospira inopinata (LN885086)
Nitrospira moscoviensis (NR 029287)
Nitrospira moscoviensis (KU258274)
Nitrospira SSU rRNA contig (NODE 357510)
Ca. Nitrospira defluvii (GQ249372)
Ca. Nitrospira defluvii (DQ059545)
Ca. Nitrospira bockiana (EU084879)
Ca. Nitrospira salsa (KC706459)
Nitrospira marina (L35501)
Nitrospira marina (HQ686084)
Nitrospira calida (HM485589)
Leptospirillum ferrooxidans (X86776)
0.050