a

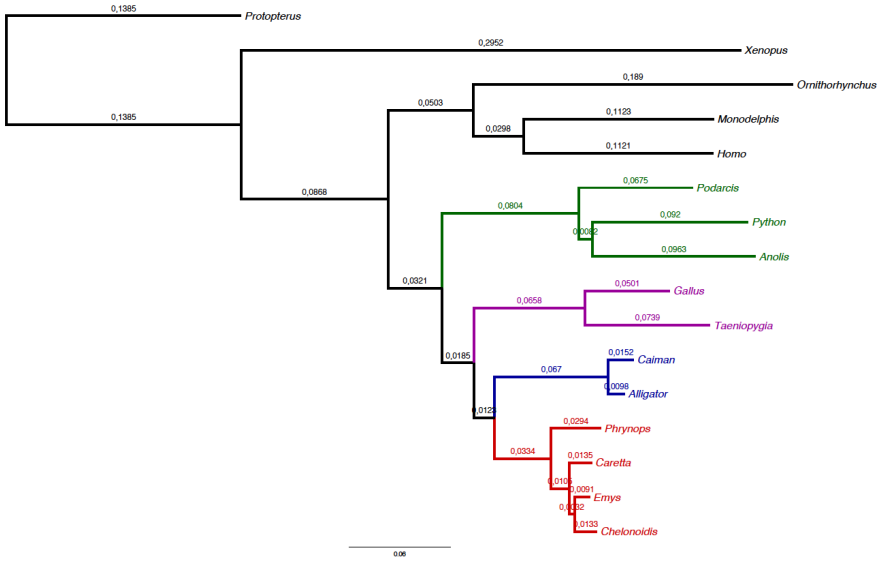
0,1385
Protopterus
0,2952
Xenopus
0,189
Ornithorhynchus
0,1385
0,0503
0,1123
Monodelphis
0,0298
0,1121
Homo
0,0868
0,0675
Podarcis
0,0804
0,092
Python
0,0963
Anolis
0,0321
0,0501
Gallus
0,0658
0,0739
Taeniopygia
0,0185
0,0152
Caiman
0,067
Alligator
0,0294
Phrynops
0,0334
0,0135
Caretta
0,0091
Emys
0,0133
Chelonoidis
0.06

b

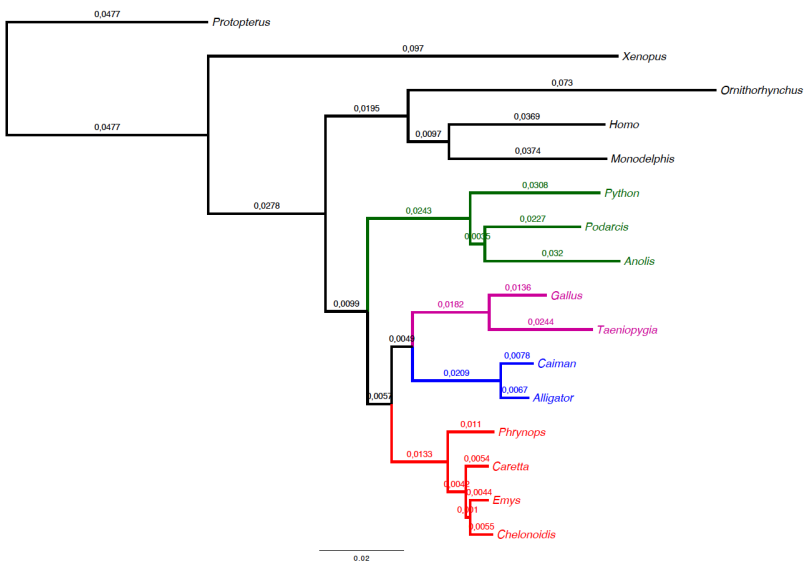
0,0477
Protopterus
0,097
Xenopus
0,073
Ornithorhynchus
0,0195
0,0369
Homo
0,0477
0,0097
0,0374
Monodelphis
0,0308
Python
0,0278
0,0243
0,0227
Podarcis
0,032
Anolis
0,0136
Gallus
0,0182
0,0244
Taeniopygia
0,0078
Caiman
0,0209
0,0067
Alligator
0,011
Phrynops
0,0133
0,0054
Caretta
0,0044
Emys
0,0055
Chelonoidis
0.02

c

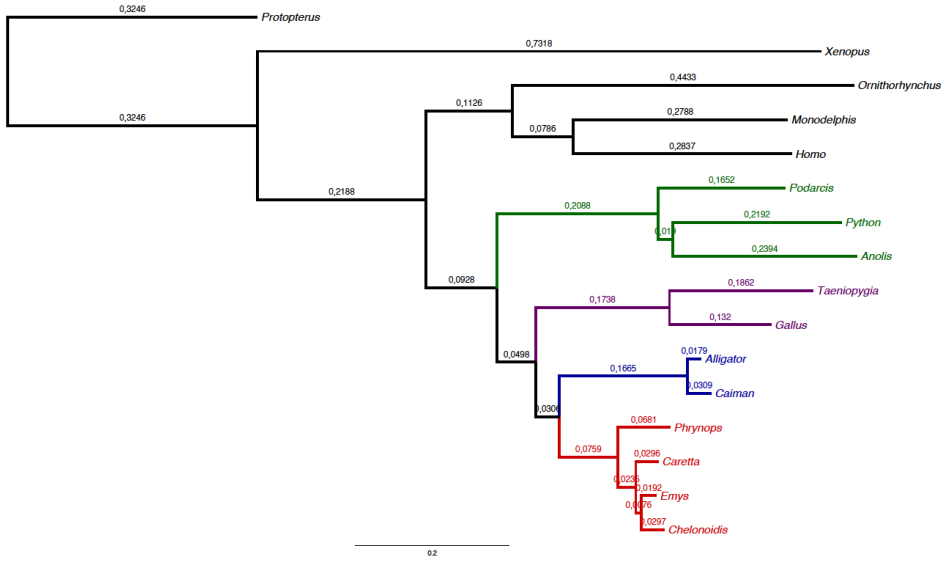
0,3246
Protopterus
0,7318
Xenopus
0,4433
Ornithorhynchus
0,1126
0,2788
Monodelphis
0,3246
0,0786
0,2837
Homo
0,1652
Podarcis
0,2188
0,2088
0,2192
Python
0,2394
Anolis
0,0928
0,1862
Taeniopygia
0,1738
0,132
Gallus
0,0179
Alligator
0,0498
0,1665
0,0309
Caiman
0,0681
Phrynops
0,0759
0,0296
Caretta
0,0192
Emys
0,0297
Chelonoidis
0.2